



İLLER BANKASI GENEL MÜDÜRLÜĞÜ
İÇMESUYU DAİRESİ BAŞKANLIĞI

**KESKİN (KIRKKALE)
ORGANİZE SANAYİ BÖLGESİ
İÇMESUYU UYGULAMA PROJESİ**

**İÇMESUYU TESİSLERİ
2500 m³ HACİMLİ PRİZMATİK SERVİS DEPOSU
TİP PROJESİ**

UYGULAMAYA ESAS
ALINACAK TİP PROJEDİR

1995



temelsu

uluslararası MÜHENDİSLİK HİZMETLERİ A.Ş.
international ENGINEERING SERVICES INC.

TAN 1207/001
2010/11/13
AS

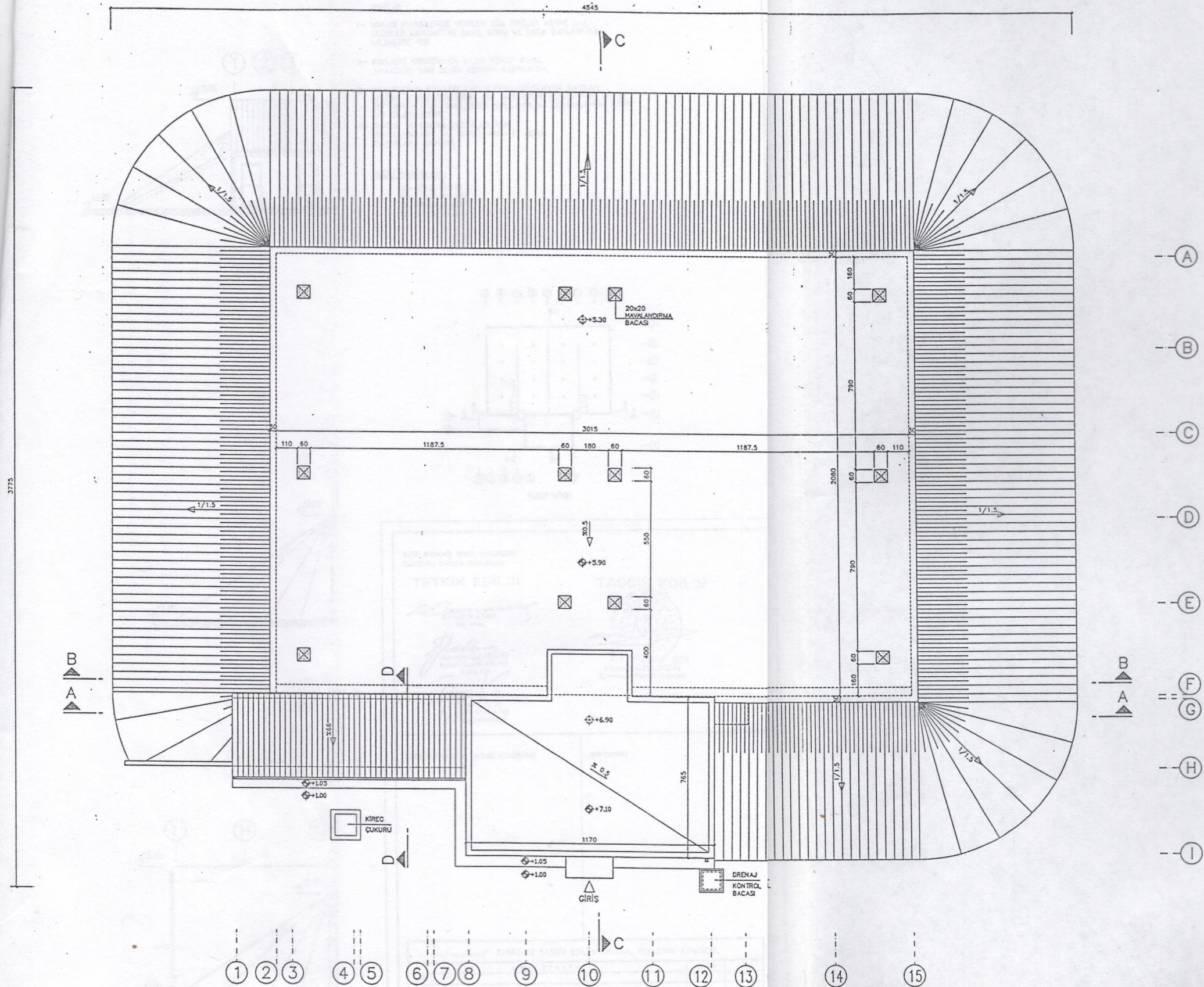

VAZİYET PLANI
ÖLÇEK : 1/100

- NOTLAR :**
- 1- MİMARİ PROJELERDE VERİLEN TÜM KOTLAR METRE (m), ÖLÇÜLER SANTİMETRE (cm), BORU VE DREN ÇAPLARI İSE MİLMETRE DİR.
 - 2- PROJEDE GÖSTERİLEN +1.00 "GİRİŞ" KOTU, ARAZİDEKİ TABİ ZEMİN KOTUNA KARŞILIKTIR.
 - 3- PROJELERDE EĞİMLERİ 1/1 OLARAK GÖSTERİLEN KAZILAR, UYGUN ZEMİNLERDE DAHA DİK YAPILABİLİR. SÜRTÜNME ACISI 35°DEN BÜYÜK MALZEME KULLANILAN DOLGULARDA EĞİM 1/1 OLACAKTIR.
 - 4- SİSTEM VE NOKTA DETAYLARI İÇİN İB-STA-MS-01 ~ İB-STA-MS-17 NOLU PAFTALARA BAKINIZ.

- İLGİLİ PAFTALAR :**
- İB-SP13-MI-02
 - İB-SP13-MI-03
 - İB-SP13-MI-04
 - İB-SP13-MI-05

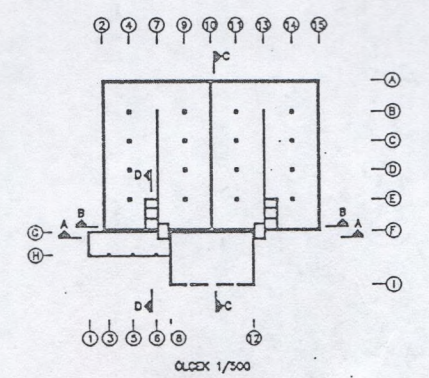

İLLER BANKASI GENEL MÜDÜRLÜĞÜ
İÇİŞİLERİ DAİRESİ BAŞKANLIĞI

TETKİK EDİLDİ

Ertuğrul ATAĞ
İnş. MUR

TASDİK EDİLDİ

Musa ÖZASLAN
İçişleri Bakanlığı
Şube Başkanı

A. F. ERGE
İçişleri Bakanlığı
Başkan Yardımcısı

27 HAZİRAN 1994
Musa ÖZDÜZGÜN
İçişleri Dairesi Başkanı

İLLER BANKASI	BÖLGE MÜDÜRLÜĞÜ	MÜTEAHHİT
TARİHİNDE TASDİK EDİLEN ORJİNAL PROJENİN AYNISIDIR.		
DEĞİŞİKLİK		TARİH
a)		
b)		
İÇİŞİLERİ PROJESİ 2500m ³ HACİMLİ PRİZMATİK SERVIS DEPOSU VAZİYET PLANI		PLAN NO: İB-SP13-MI-01 ARŞİV KAYIT NO: ÖLÇEK: 1/100
PROJEYİ YAPANIN DİP. NO İNŞANIN ADI, SOYADI	İMZA	İMZA TARİHİ
İnş. MUR Dr. A. F. ERGE Diploma No: 23152 0070	<i>MUR</i>	28.1.1993
YOKLENİCİ		DEPREM VE ZEMİN DURUMU :
<i>temelsu</i>		01 - 21.12.93 02 - 21.12.93 03 - 21.12.93 04 - 21.12.93
ULUSLARARASI İNŞAAT VE MÜHÜRLEME TELEFONU 14		ULUSLARARASI İNŞAAT VE MÜHÜRLEME

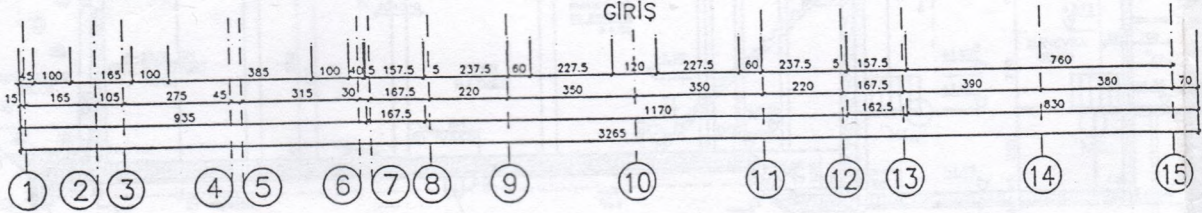
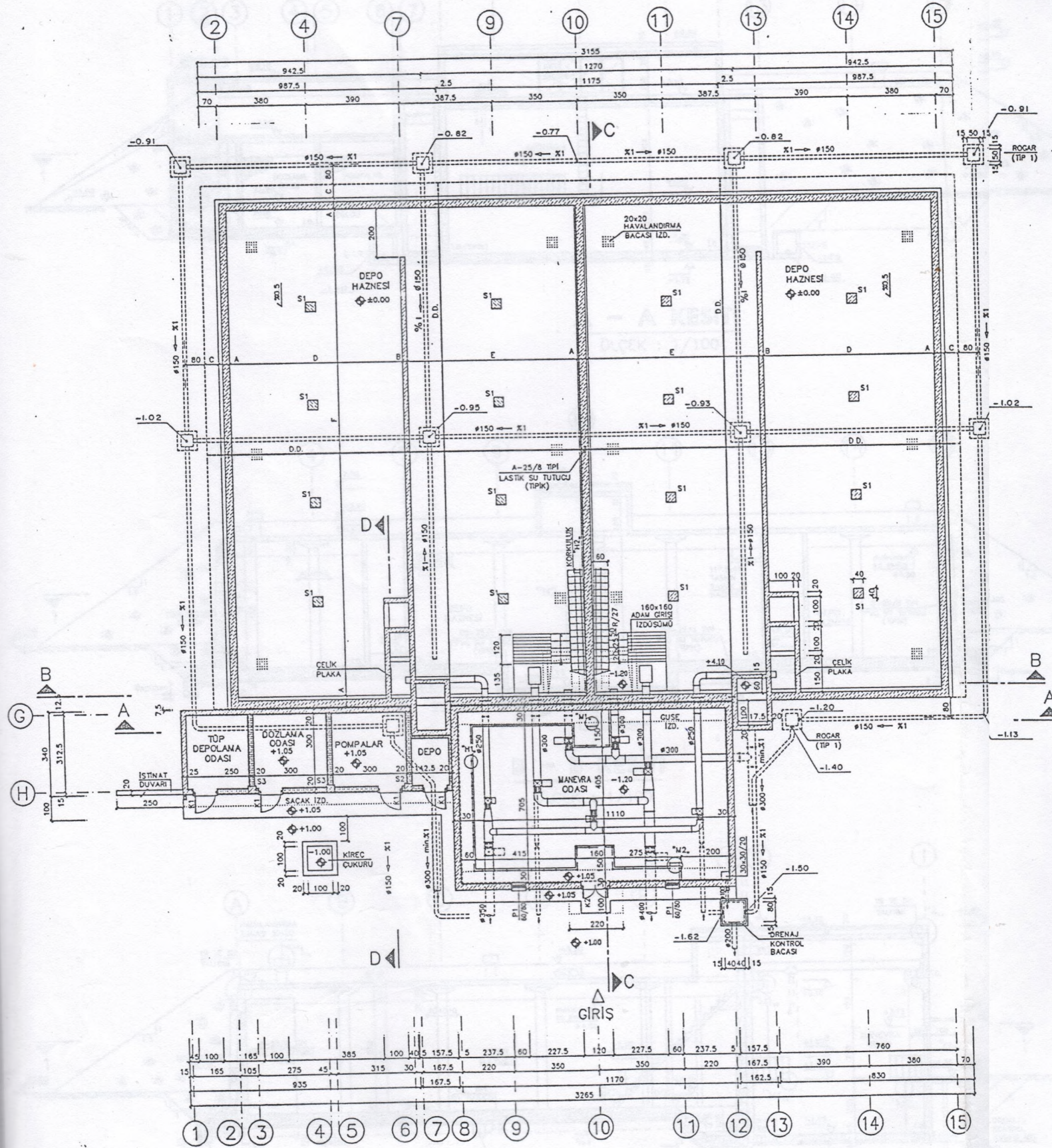

1-1 PLAN KESİTİ
ÖLÇEK : 1/100

DEPREM VE ZEMİN DURUMU	A	B	C	D	E	F
D1 - Z1, Z2, Z3	60	35	50	705	697.5	1910
D2 - Z1, Z2, Z3	60	35	50	705	697.5	1910
D3 - Z1, Z2, Z3	50	30	60	710	702.5	1910
D4 - Z1, Z2, Z3	50	30	60	710	702.5	1910

- NOTLAR :**
- 1- MİMARİ PROJELERDE VERİLEN TÜM KOTLAR METRE (m), ÖLÇÜLER SANTİMETRE (cm), BORU VE DREN ÇAPLARI İSE MİLİMETRE'DİR.
 - 2- PROJEDE GÖSTERİLEN +1.00 "GİRİŞ" KOTU, ARAZİDEKİ TABİ ZEMİN KOTUNA KARŞILIKTIR.
 - 3- PROJELERDE EGİMLERİ 1/1 OLARAK GÖSTERİLEN KAZILAR, UYGUN ZEMİNLERDE DAHA DİK YAPILABİLİR. SÜRTÜNME ACISI 35° DEN BÜYÜK MALZEME KULLANILAN DOLGULARDA EGİM 1/1 OLACAKTIR.
 - 4- SİSTEM VE NOKTA DETAYLARI İÇİN İB-STA-MS-01 ~ İB-STA-MS-17 NO' LU PAFTALARA BAKINIZ.

- İLGİLİ PAFTALAR :**
- IB-SP13 - Mİ-01
 - IB-SP13 - Mİ-02
 - IB-SP13 - Mİ-04
 - IB-SP13 - Mİ-05

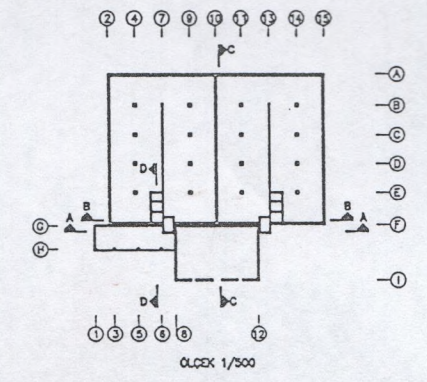

İLLER BANKASI GENEL MÜDÜRLÜĞÜ
İÇMESUYU DAİRESİ BAŞKANLIĞI

TETKİK EDİLDİ

Ertuğrul ATAĞ
İng. Muh.

TASDİK EDİLDİ

Müseyin ÖZDALAN
İçmesuyu Dairesi Başkanı

27 HATIRAN 1994
Müseyin ÖZDUZGÜN
İçmesuyu Dairesi Başkanı

İLLER BANKASI BOLCE MÜDÜRLÜĞÜ

MÜTEAHHİT

TARİHİNDE TASDİK EDİLEN ORJINAL PROJENİN AYNISIDIR.		TARİH	İMZA
a)	DEĞİŞİKLİK		
b)			
İÇMESUYU PROJESİ 2500m³ HACİMLİ PRİZMATİK SERVİS DEPOSU		PLAN NO: IB-SP13-Mİ-03	ARSIV KAYIT NO.:
PLAN		ÖLÇEK: 1/100	
PROJE YAPANIN DİP. NO, UNVANI, ADI, SOYADI,	İMZA TARİHİ	YÖKLENCİ	DEPREM VE ZEMİN DURUMU :
İng. Y. Muh. Dr. A. Fikret GÖRÜR Diplome No: 23152 0010	<i>EFG</i> 28.1.1993	temelsu İZMİR'İN ENERJİ VE SU KURUMU	D1 - 21, 22, 23 D2 - 21, 22, 23 D3 - 21, 22, 23 D4 - 21, 22, 23

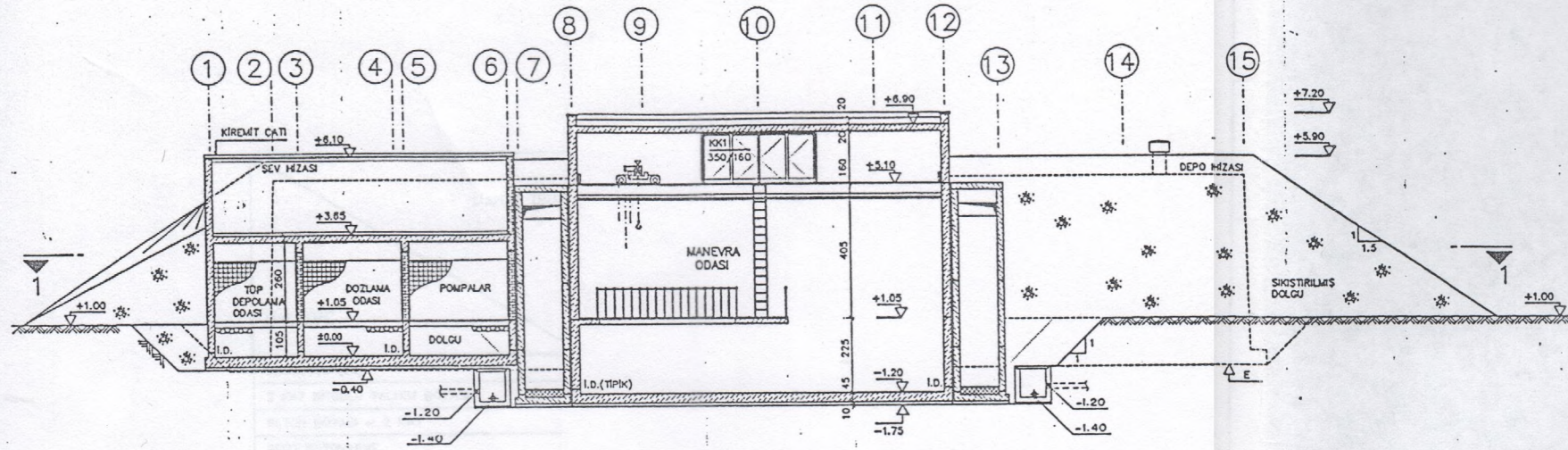

A - A KESİTİ
ÖLÇEK : 1/100

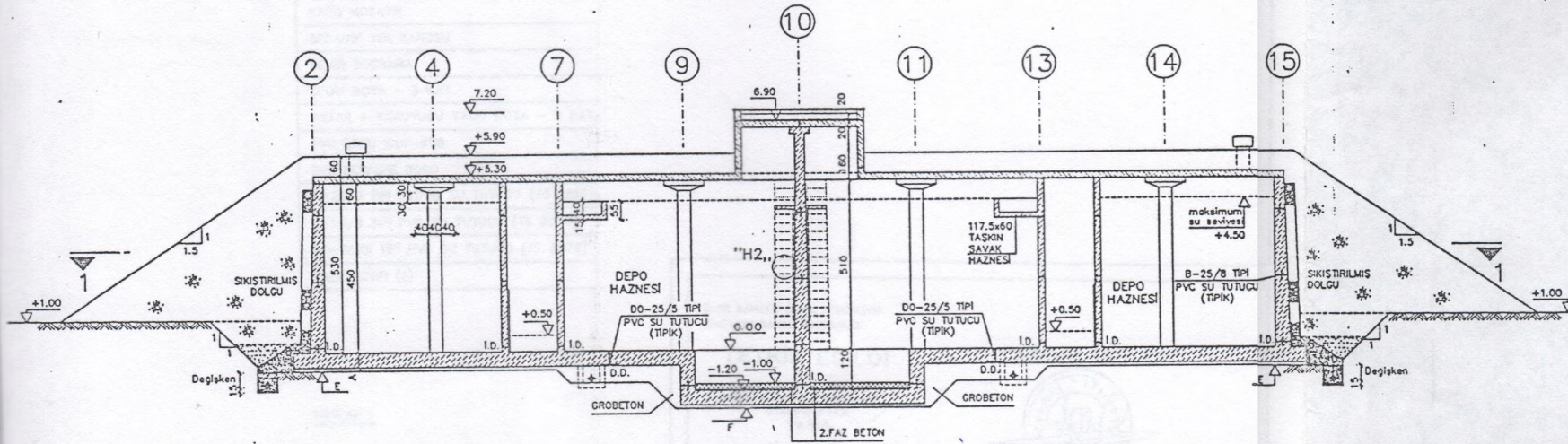

B - B KESİTİ
ÖLÇEK : 1/100

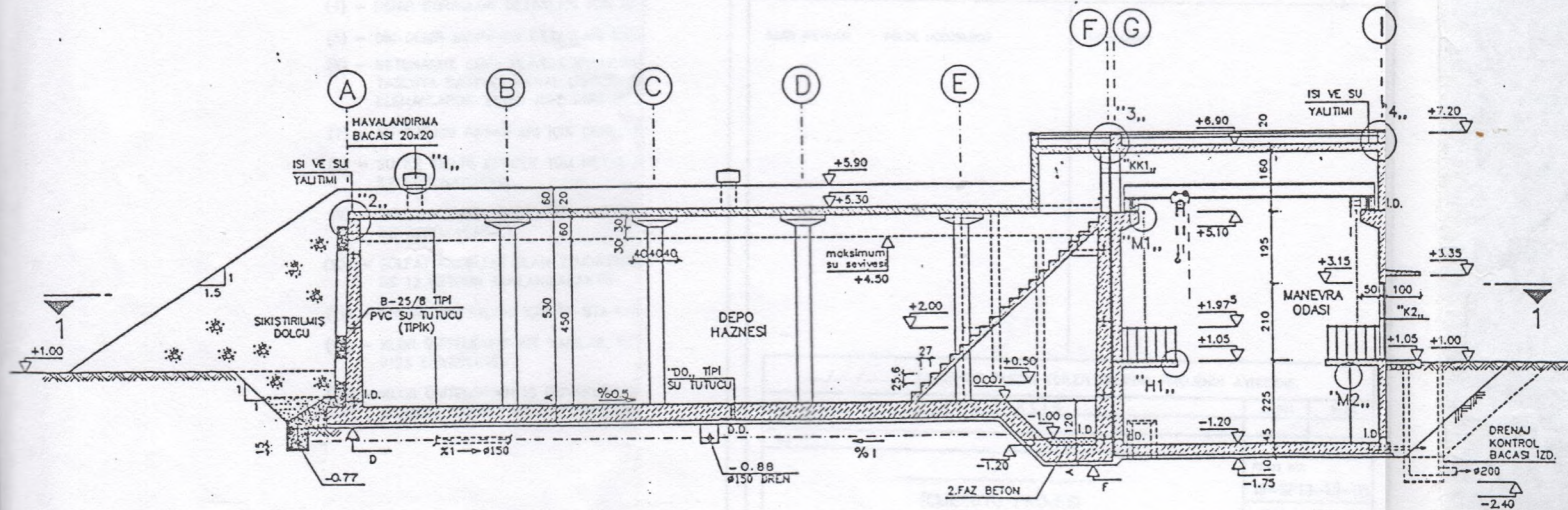

C - C KESİTİ
ÖLÇEK : 1/100

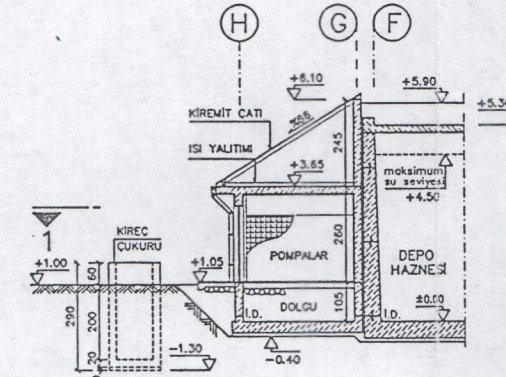

D - D KESİTİ
ÖLÇEK : 1/100

- NOTLAR :**
- 1- MİMARİ PROJELERDE VERİLEN TÜM KOTLAR METRE (m), ÖLÇÜLER SANTİMETRE (cm), BORU VE DREN ÇAPLARI İSE MİLMETRE DİR.
 - 2- PROJEDE GÖSTERİLEN +1.00 "GİRİŞ" KOTU, ARAZİDEKİ TABİ ZEMİN KOTUNA KARŞILIKTIR.
 - 3- PROJELERDE EĞİMLERİ 1/1 OLARAK GÖSTERİLEN KAZILAR, UYGUN ZEMİNLERDE DAHA DİK YAPILABİLİR. SÜRTÜNME ACISI 35°'DEN BÜYÜK MALZEME KULLANILAN DOLGULARDA EĞİM 1/1 OLACAKTIR.
 - 4- SİSTEM VE NOKTA DETAYLARI İÇİN İB-STA-MS-01 ~ İB-STA-MS-17 NO'LU PAFTALARA BAKINIZ.

- İLGİLİ PAFTALAR :**
- IB-SP13-MI-01
 - IB-SP13-MI-02
 - IB-SP13-MI-03
 - IB-SP13-MI-05

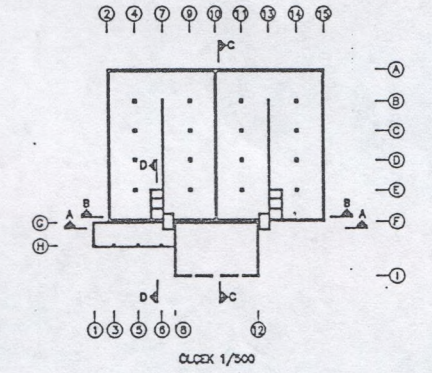

ÖLÇEK 1/500

İLLER BANKASI GENEL MÜDÜRLÜĞÜ

İÇMESUYU DAİRESİ BAŞKANLIĞI

TETKİK EDİLDİ

Ertuğrul ATAĞ
İnş. Müh.

Muhsin ÖZASLAN
İçmesuyu Daire Başkanı

A. Ayhan ÇETİNE
İçmesuyu Dairesi Başkanı

TASDİK EDİLDİ



27.1.1994

Hüseyin ÖZDÜZGÜN

İçmesuyu Dairesi Başkanı

İLLER BANKASI BÖLGE MÜDÜRLÜĞÜ

MÜTEAHHİT

...../...../..... TARİHİNDE TASDİK EDİLEN ORJİNAL PROJENİN AYNISIDIR.

DEĞİŞİKLİK		TARİH	İMZA
a)			
b)			

İÇMESUYU PROJESİ
2500 m³ HACİMLİ PRİZMATİK SERVİS DEPOSU
A-A, B-B, C-C, D-D KESİTLERİ

PROJEYİ YAPANIN DİP. NO	İMZA	İMZA TARİHİ	YOKLENİCİ	DEPREM VE ZEMİN DURUMU :
İnş. Y. Müh. Dr. A. Faruk GÖRDL Diplome No: 23152 0010	<i>[Signature]</i>	28.1.1993	temelsu	D1 - Z1, Z2, Z3 D2 - Z1, Z2, Z3 D3 - Z1, Z2, Z3 D4 - Z1, Z2, Z3

DEPREM VE ZEMİN DURUMU	A	B	C	D	E	F
D1 - Z1, Z2, Z3	60	35	50	-0.61	-0.71	-1.91
D2 - Z1, Z2, Z3	60	35	50	-0.61	-0.71	-1.91
D3 - Z1, Z2, Z3	50	30	60	-0.51	-0.61	-1.81
D4 - Z1, Z2, Z3	50	30	60	-0.51	-0.61	-1.81

4195
1195
6/10